

scale: 1/200; 1/75; 1/50; 1/20;

Alloggi Case popolari

STATO DI FATTO

1/200

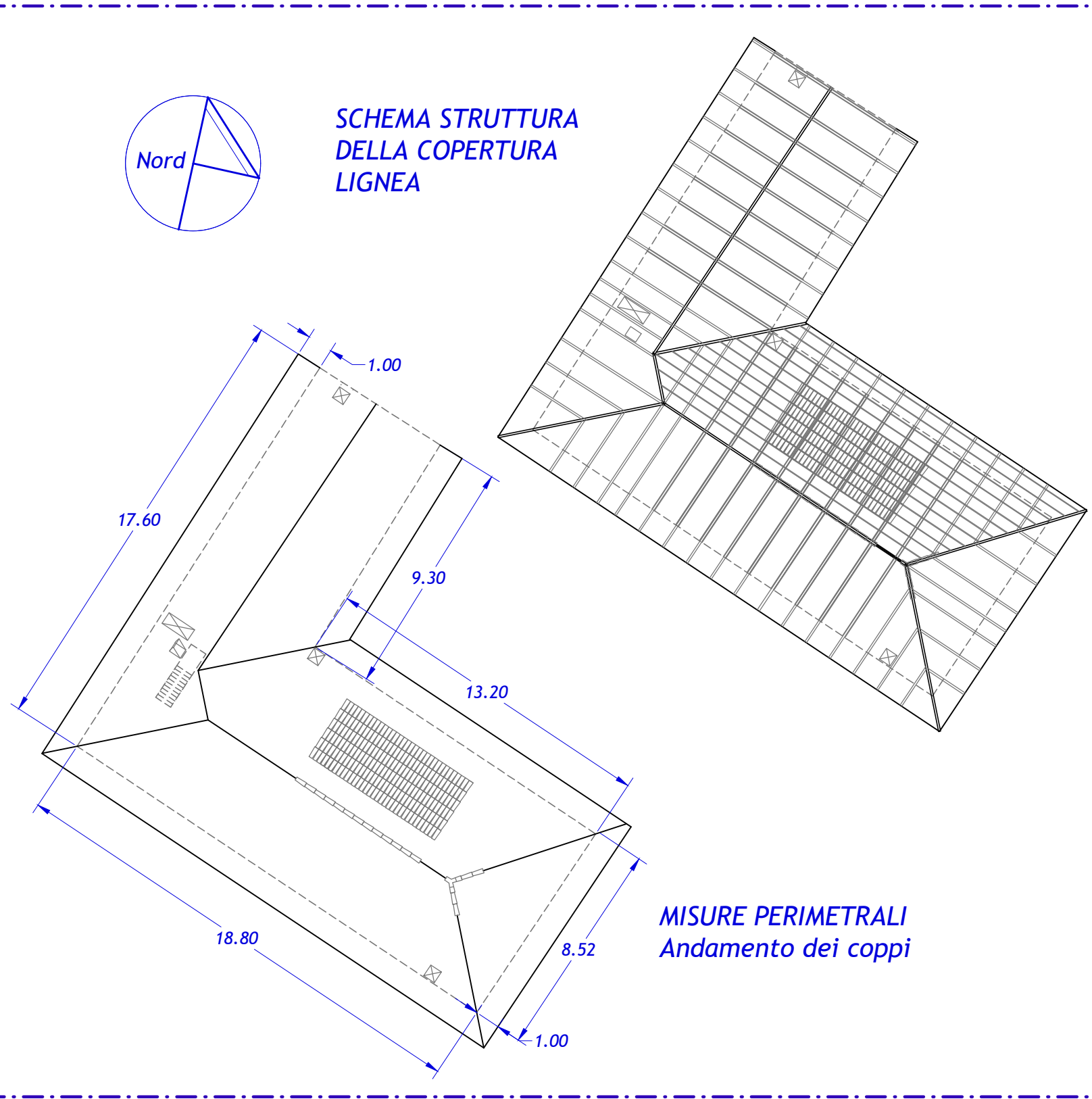
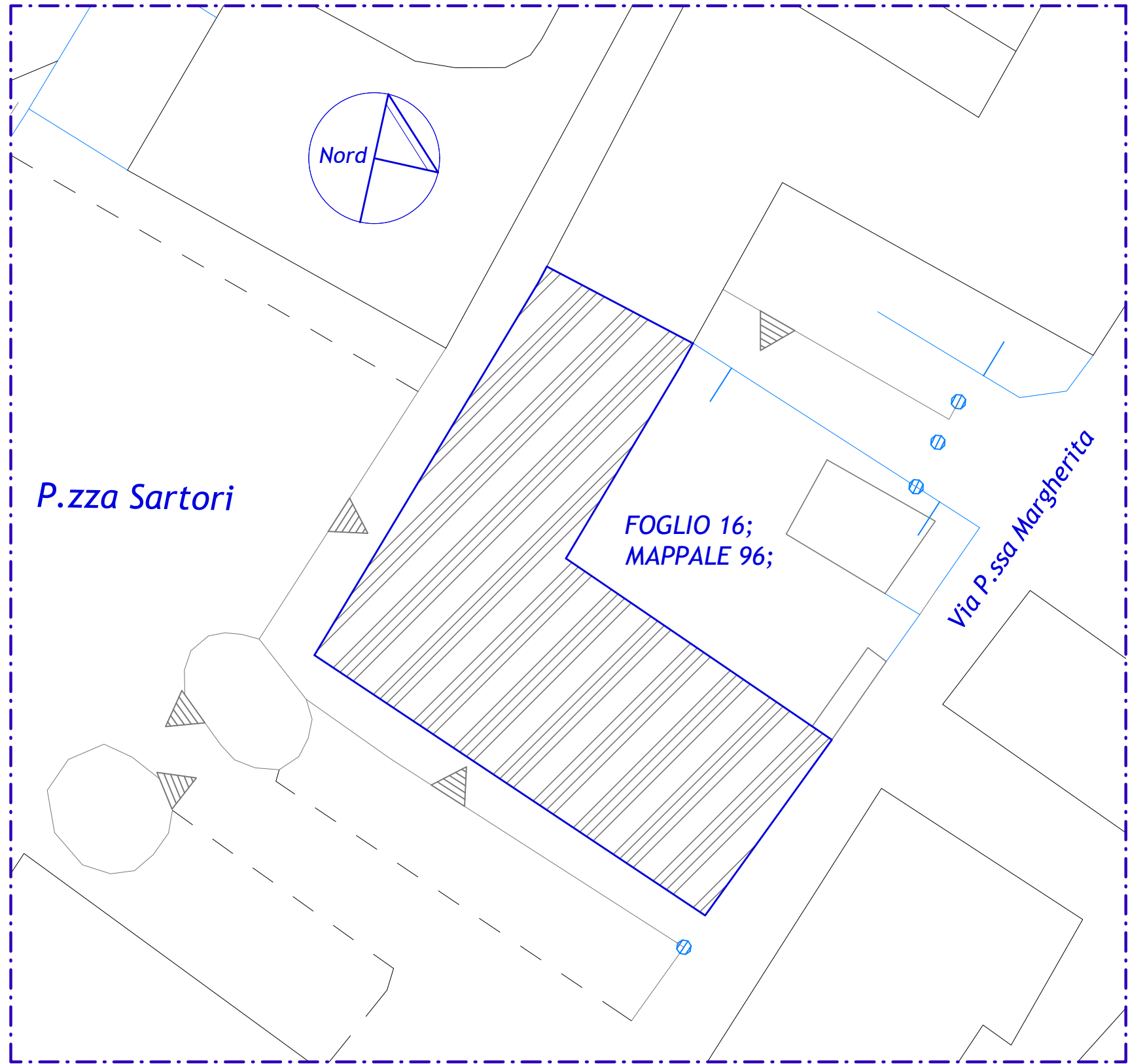

Area = 280 mq
Perimetro = 79 m
Superficie coperta utile falde inclinate: 280 x 1,15 m = 322 mq

Sezione A-A' - RAPPRESENTAZIONE SCHEMA COSTRUTTIVO

1/75

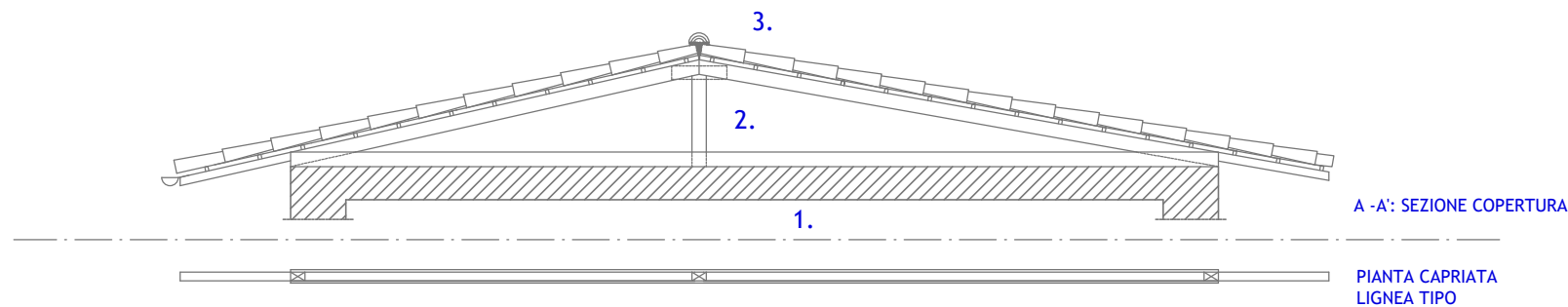

1. SOLAIO ULTIMO PIANO DI COPERTURA
2. SISTEMA A CAPRIATA COMPOSTA DA PUNTONI 13X8 E DOPPIE CATENE14X2;
3. SOVRASTRUTTURA: SISTEMA A COPPI SU LISTELLI 3X4

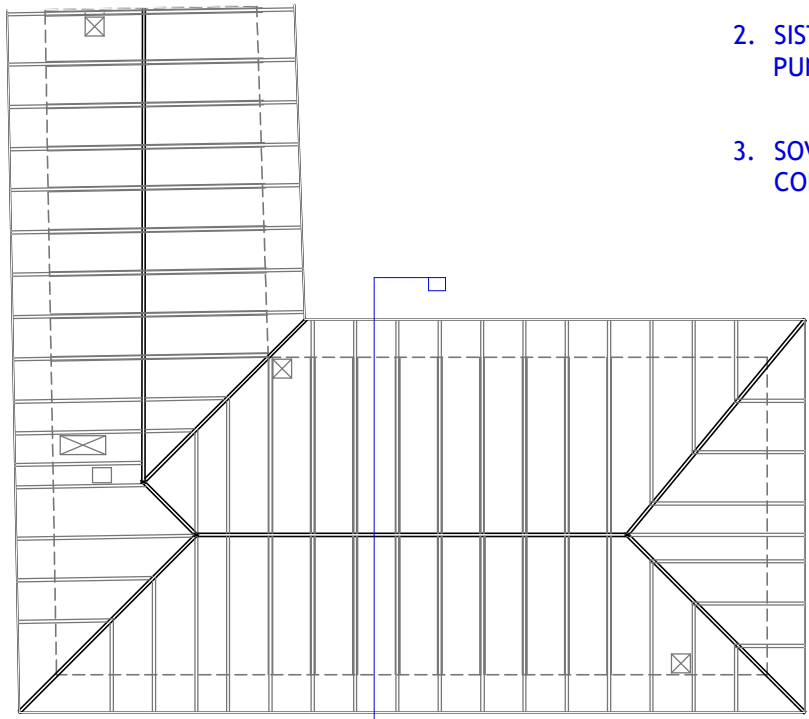

Sezione A-A'

Alloggi Case popolari RIFACIMENTO COPERTURA

Documentazione cartografica

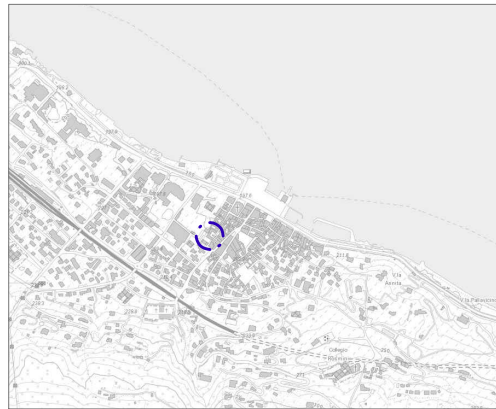

Carta tecnica Reg. - BDTRE Immobili e antropizzazione

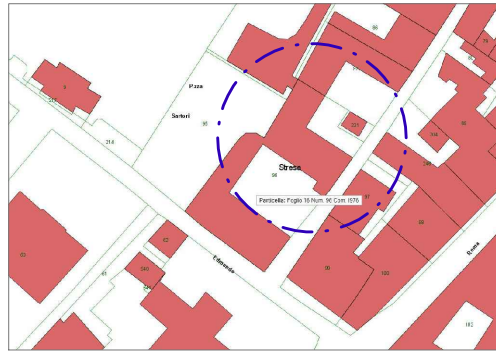

ESTRATTO catastrale Foglio 16; Mappale 96;

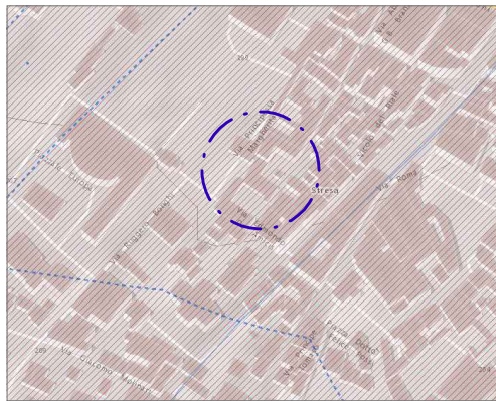

ESTRATTO PPR - Beni ex L. 1497/39
Aree tutelate per legge ai sensi dell'art. 142 del D.lgs. n. 42 del 2004
Lettera b - Laghi
Lettera c - I fiumi - I torrenti - I corsi d'acqua



ESTRATTO PRG CON SOVRAPPOSIZIONE CATASTALE
Destinazione urbanistica: Area o edificio dei nuclei urbani originari - art. 2.2 NTA

DEMOLIZIONI - COSTRUZIONI

1/100

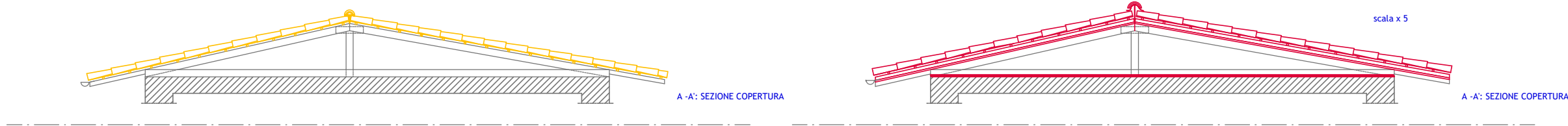

Fotografie stato di fatto

Alloggi Case popolari

STATO DI PROGETTO

1/50

NUOVA COPERTURA: COMPOSIZIONE e FUNZIONAMENTO ELEMENTI TECNOLOGICI

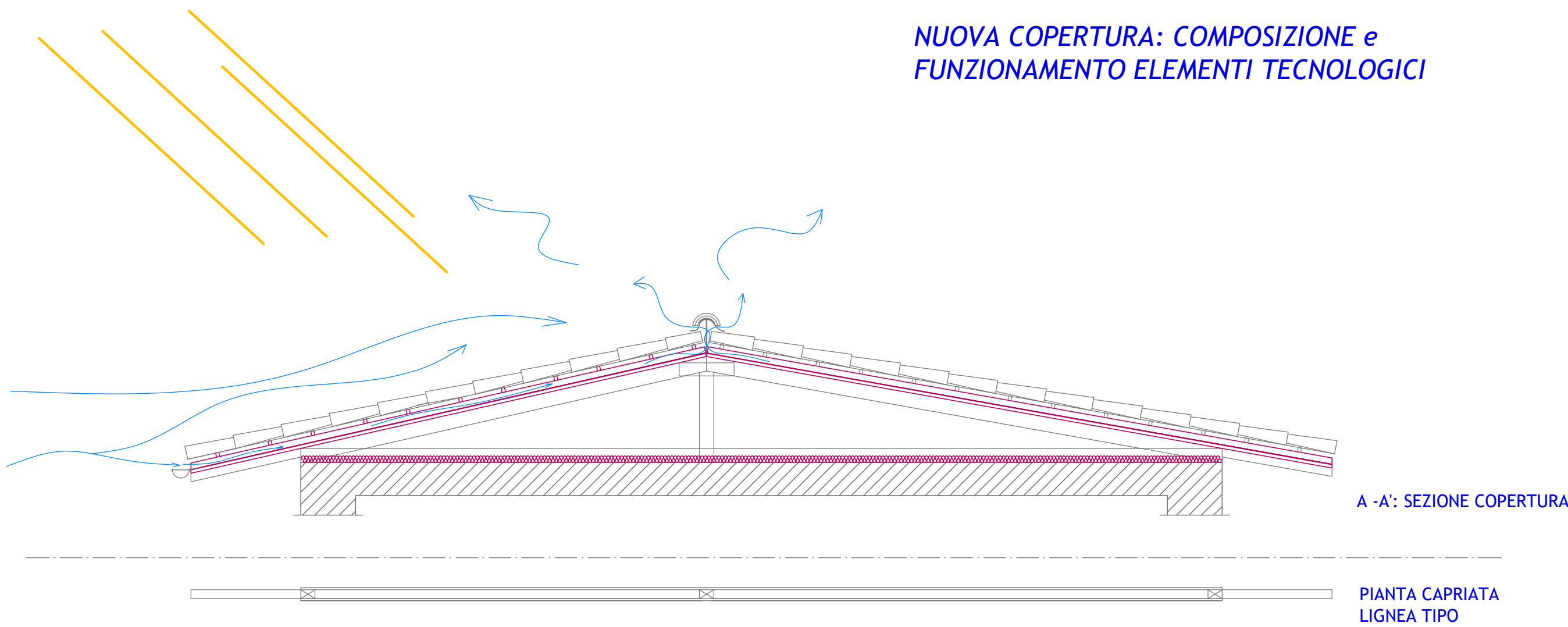

Superficie coperta in proiezione = 280 mq - Perimetro = 79 m

Superficie coperta utile: 280 x 1,15 m = 322 mq

Superficie prospetti per posa ponteggio: 79 x (9,20 + 1,00) = 829,50 mq

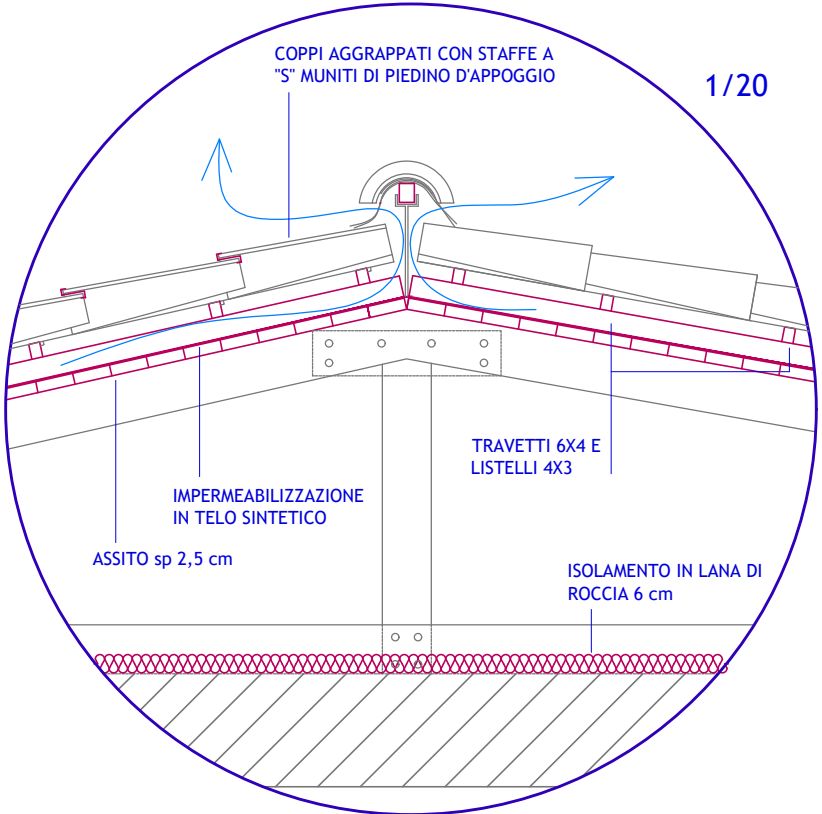

DETTAGLI TECNOLOGICI

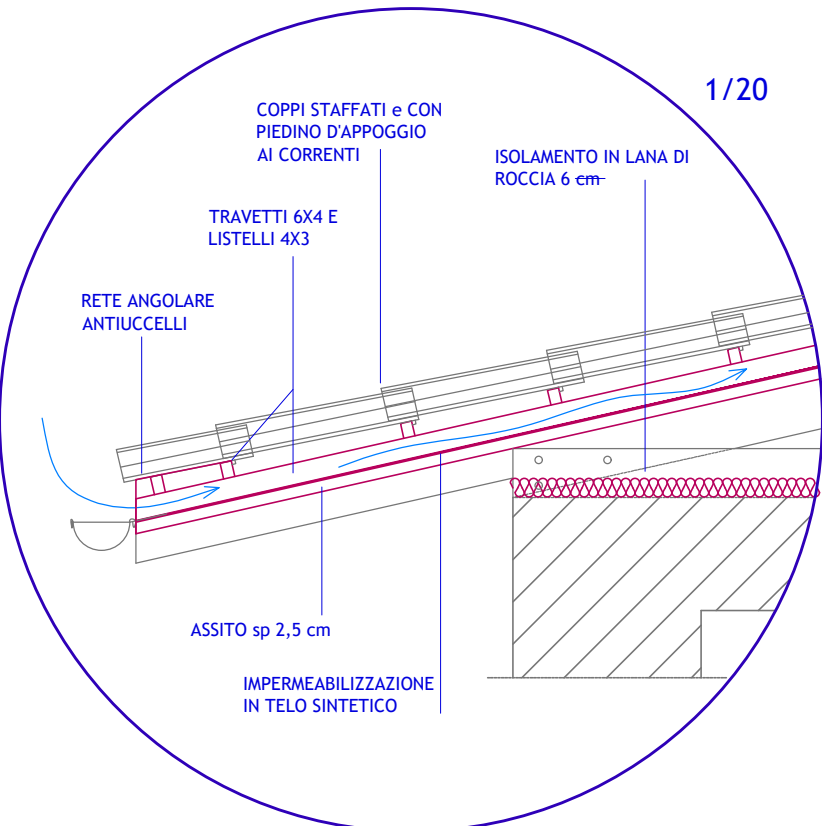

COMUNE DI STRESA
PROVINCIA DEL VERBANO CUSIO OSSOLA

RIFACIMENTO MANTO DI COPERTURA
CASE POPOLARI DI VIA P.PSSA
MARGHERITA
PROGETTO ESECUTIVO

UFFICIO TECNICO COMUNALE

DATA:
SETTEMBRE 2023

AGGIORNAMENTI:

TAVOLA
I

IL SINDACO PRO TEMPORE

MARCELLA SEVERINO

IL RESPONSABILE DEL SERVIZIO
OPERE E SERVIZI PUBBLICI

Geom. MARINA RIZZATO

L'ISTRUTTORE TECNICO PROGETTISTA

Arch. ANDREA SAUL ZANARELLA

TITOLO ELABORATO

STATO DI FATTO
Planimetria generale
Sezione copertura
Documentazione fotografica

STATO DI PROGETTO
Sezione e dettagli di copertura



scale: 1/200; 1/75; 1/50; 1/20; Formato A2 fuori scala